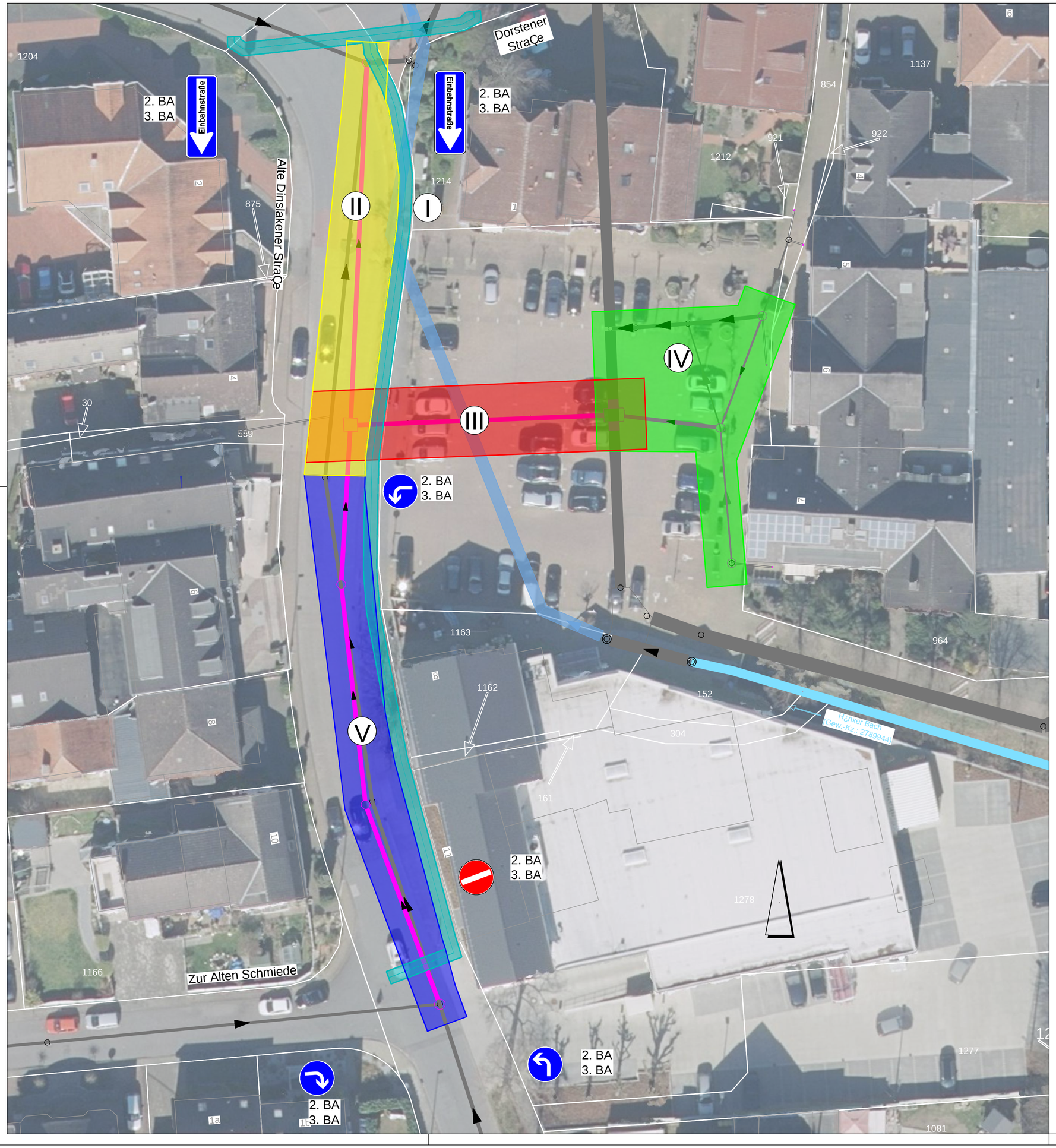

LEGENDE

I — 1. Bauabschnitt
Gelsenwasser: Wasserleitung verlegen

II — 2. Bauabschnitt
MW-Kanal bis hinter Trennbauwerk
-> Alte Dinslakener StraÇe halbseitig gesperrt als Einbahnstraße;
Zu und Ausfahrt Parkplatz bei REWE

III — 3. Bauabschnitt
Entlastungsleitung; D¿ker, Anschlussbauwerk
-> Alte Dinslakener StraÇe als Einbahnstraße beibehalten mit definierter Zu- und Ausfahrt

IV — 4. Bauabschnitt
vorderer Parkplatzbereich komplett nutzbar oder nur eine Seite, wenn parallel mit dem 5. BA begonnen wird

V — 5. Bauabschnitt
kann auch schon parallel mit dem 3. BA laufen!

Ausf¿hrungsplan Abwasseranlagen !

Alle MaÇe und H°hen in der ¥rtlichkeit pr¿fen !

Dieser Plan hat Vorrang vor allen anderen Pläne n !
Bei Unstimmigkeiten ist die Bauleitung zu unterrichten !
Lageplan gilt nur in Verbindung mit den Kanallängs-schnitten, Sonderbauwerkszeichnungen und Details.

Angaben zu Versorgungsleitungen nur nachrichtlich.
Es gelten nur die Planunterlagen der Versorgungsunternehmen.

Baugrunduntersuchung beachten !

Gemeinde H¿nxe /
Kreis Wesel

Ingenieur Sozietät GmbH
Beratende Ingenieure

R°ntgenstraÇe 27 * 46325 Borken * Tel.: 02861/80999-0 * Fax: 02861/80999-79
e-mail: info@isw-ingenieure.de * homepage: www.isw-ingenieure.de

Projektbezeichnung:
Hydraulische Sanierung Alte Dinslakener StraÇe / Dorstener StraÇe

Planbezeichnung:
Bauabschnitte

MaÇstab
M 1 : 250

Projektnummer	Zeichnungsnummer	Index	Datum	Bearbeitung
HUX - 038 / 21	0 5 0 1 4 5 0 1 0 0	A	10.07.2024	Gr / Le
A	aktuelles Luftbild eingef¿gt		01.10.2024	Gr / Le
Index	Art der nderung		Anlage 2	Blatt 2

Planverfasser/-in:

Auftraggeber/-in:

Borken, den

H¿nxe, den